

B. | di | w | | | RA |
Schematy

organizacji proe

Zuskykulu ped. Spec.

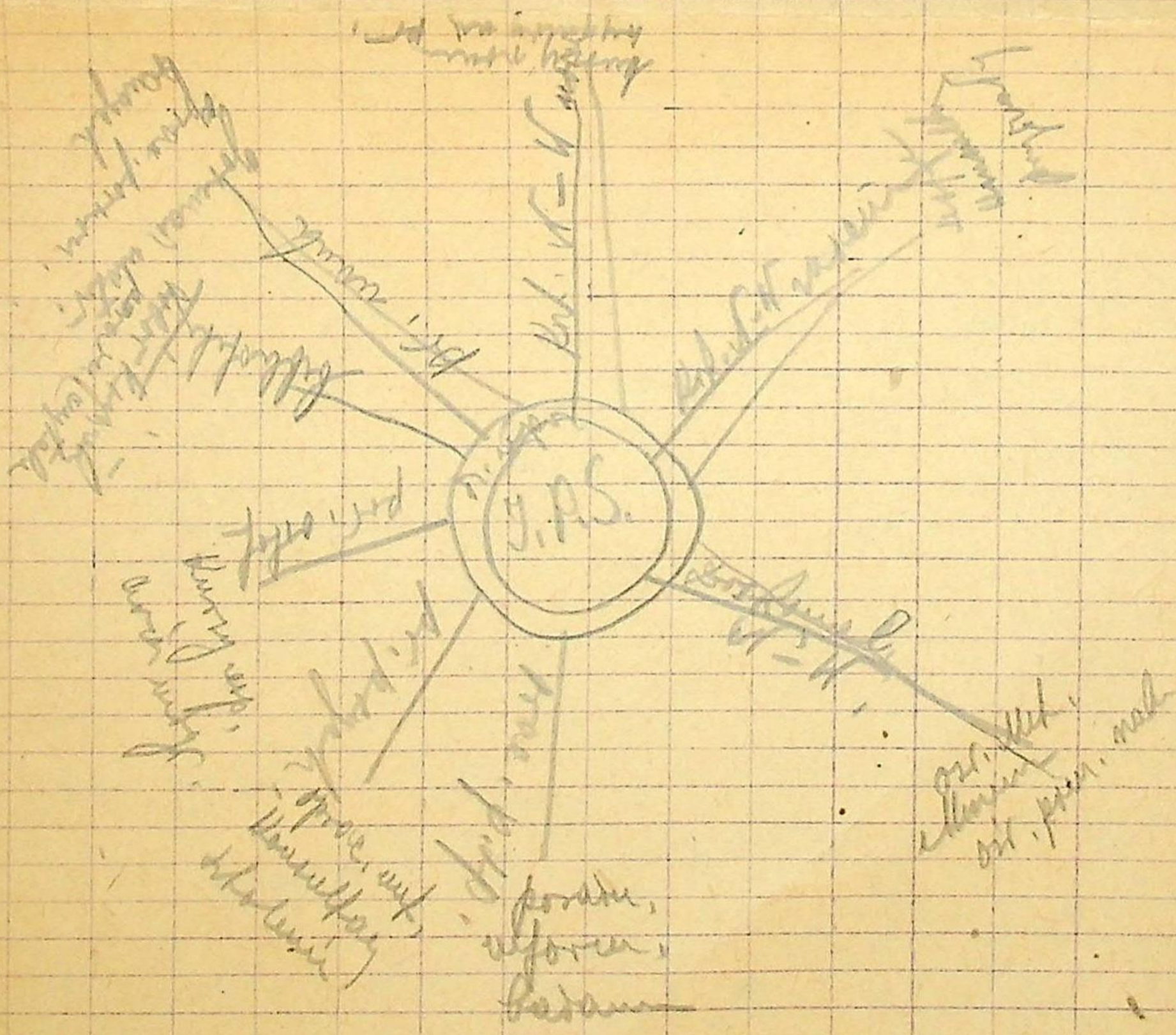

Organizacja Państwowego Instytutu Pedagogiki specjalnej

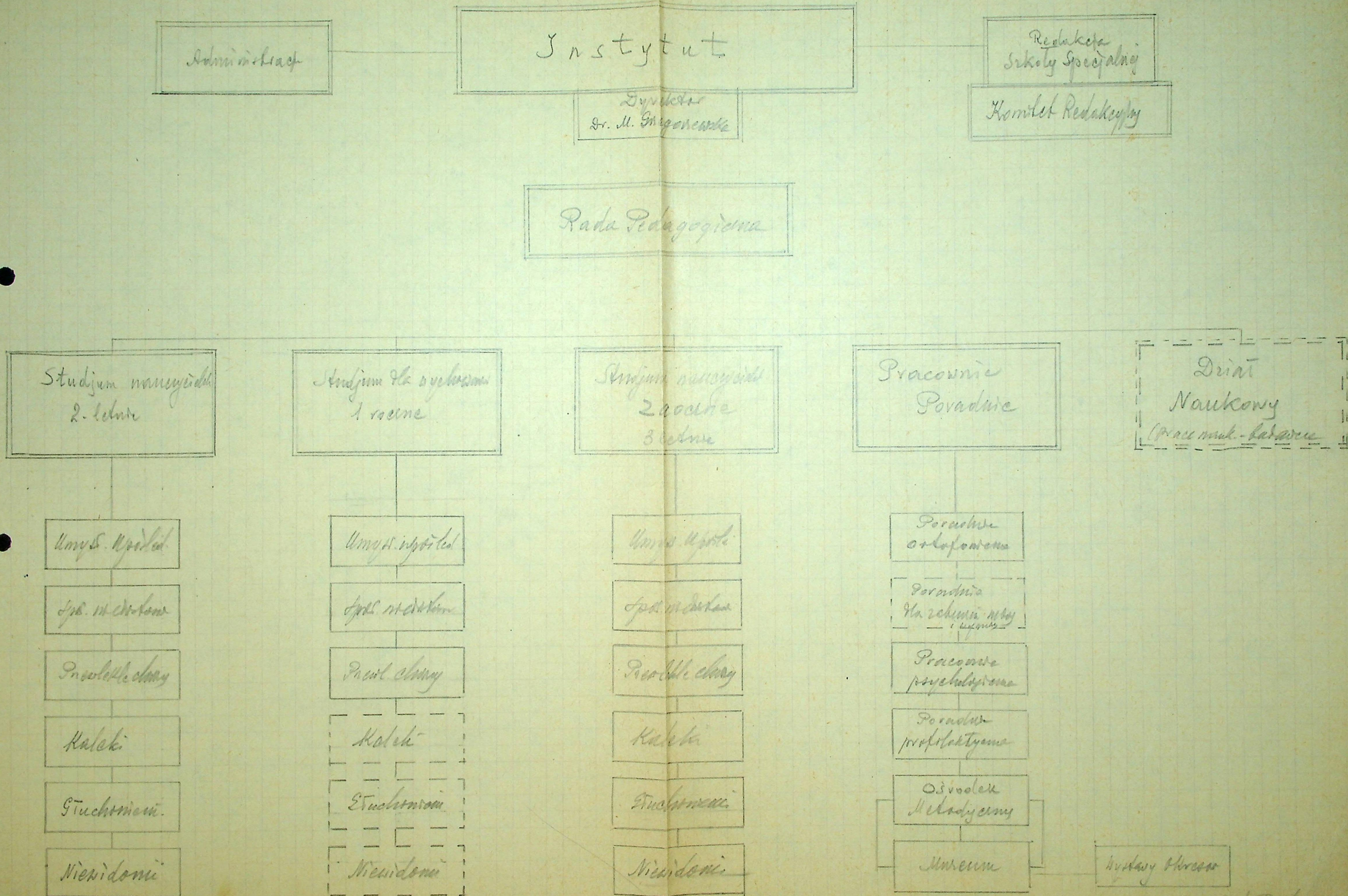

ORGANIZACJA P.I.P.S.

DYREKTOR

RADA P.I.P.S.

Z-CA DYREKTORA
/KIER. STUDIUM ZAOCZN./

WYDZIAŁY:

KSZTAŁCENIA NAUCZYC.
KSZTAŁCENIA WYCHOW.
DOKSZTAŁCANIE SEŃ -
DZIÓW DLA NIELETNICH
ORAZ INNYCH PRACOW-
NIKÓW ZWIĄZANYCH
Z PEDAGOGIKĄ SPEC-
JALNĄ.

Z-CA DYREKTORA
/KIER. STUDIUM NORMAL./

WYDZIAŁY:

KSZTAŁCENIA NAUCZYC.
KSZTAŁCENIA WYCHOW.
KSZTAŁCENIA WYCHOW.
PRZEDSZKOLI

NADZÓR PEDAGOG. NAD
INTERNATEM

ADMINISTRACJA:

1. KIEROWNIK ADMINISTR.
2. KIEROWNIK KANCELAR-
RII OGÓLNEJ.
3. INTENDENT
4. KIEROWNIK STOŁÓWKI
KUCHARKA
POMOCNICE KUCHENNE
5. PRACOWNICY GOSPO-
DARCZY, USŁUGOWI
I TRANSPORTOWI

GŁÓWNY OŚRODEK METODYCZNY
PORADNIE I PRACOWNIE

I 1. KIEROWNIK GŁÓWN.
OŚRODKA METOD.
2. INSTRUKTORZY
DLA POSZCZEG. DZIA-
ŁÓW
3. INSTRUKTOR DO
SPRAW POMOCY NA-
UKOWYCH I PODR.

IV 1. KIEROWNIK POR.
ORTOFONICZNEJ
2. ORTOFONISTA
3. PRACOWNIK
POMOCNICZY

II 1. KIEROWNIK POR.
PSYCHOLOGICZNEJ
2. PSYCHOLOGOWIE

III 1. KIEROWNIK PORADNI
PROFILAKTYCZNEJ
2. LEKARZ
3. PSYCHOLOG

V 1. KIEROWNIK MUZEUM
VI 1. KIEROWNIK BIBLIOTEKI
2. POMOC BIBLIOTEK.

KSIEGOWOŚĆ

1. GŁÓWNY KSIĘGOWY
2. REFERENT PLANOWA-
NIA I STATYSTYKI
3. KASJER
4. MAGAZYNIER

REF. SPRAW OSOB.

1. KIEROWNIK REFERATU:
SPRAWY OSOBOWE
WYCHOWAWCÓW
2. REFERENT DO SPRAW
OSOBOWYCH SŁUCHA-
CZY WYDZIAŁU NOR-
MALNEGO I ZAOCZ-
NEGO.
3. REFERENT DO SPRAW
OSOBOWYCH PRACOW-
NIKÓW PORADNI, PRA-
COWNI I ADMINISTR.-
GOSPODARCZYCH.

SCHEMAT ORGANIZACYJNY P.I.P.S.

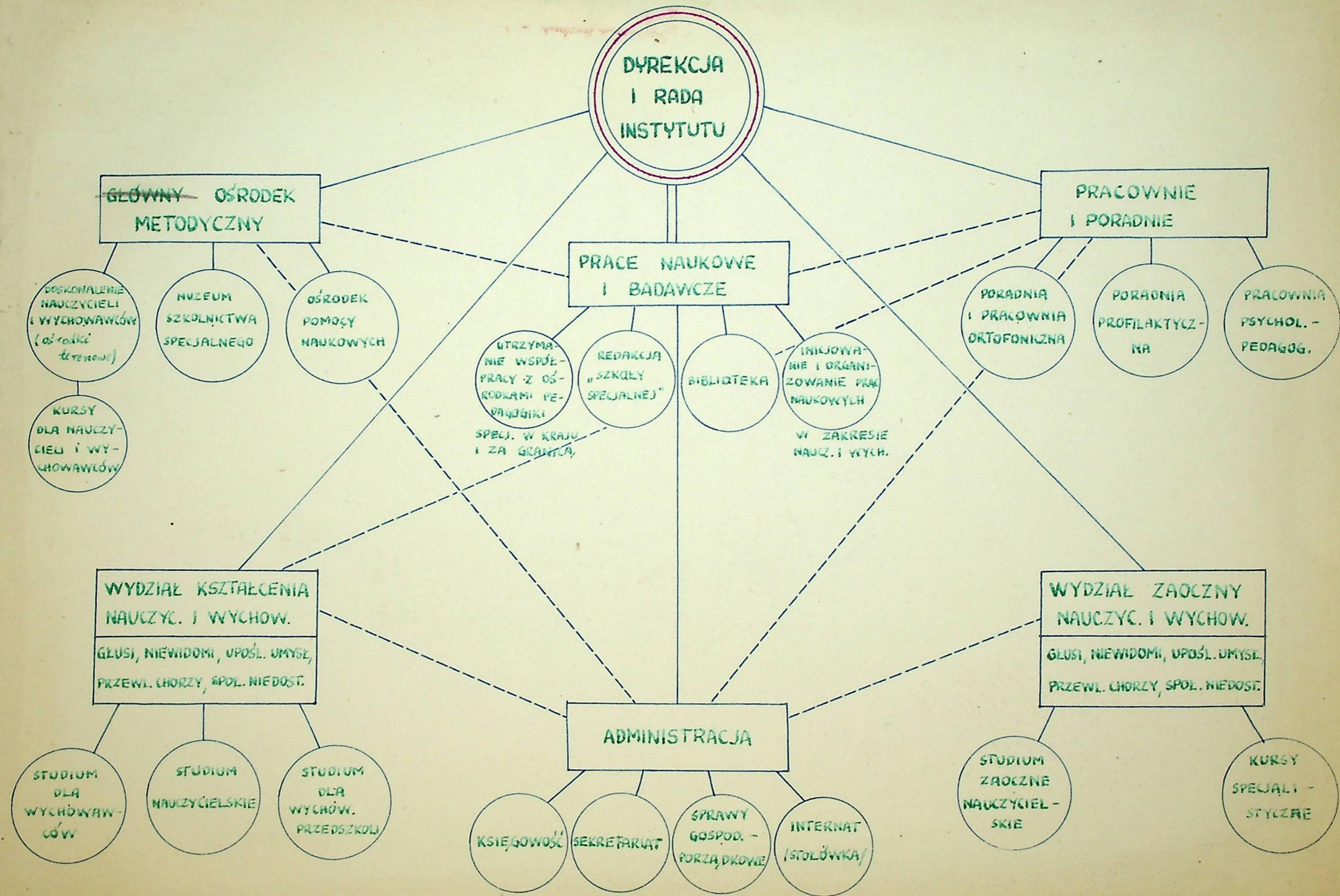

ORGANIZACJA P.I.P.S. —

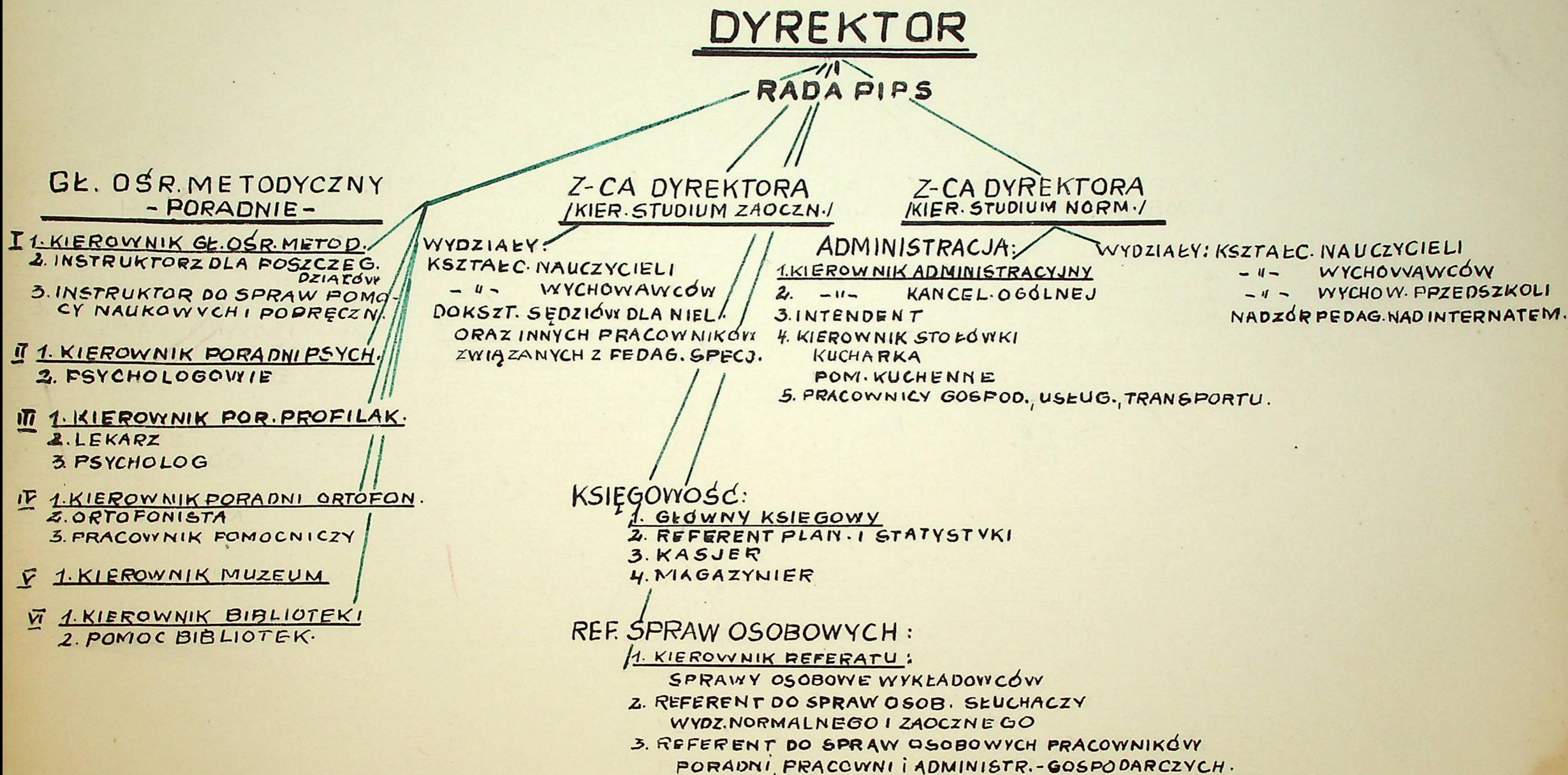

ORGANIZACJA P.I.P.S.

DYREKTOR

RADA P.I.P.S.

Z-CA DYREKTORA

/KIER. STUDIUM ZAOCZN./

WYDZIAŁY:

KSZTAŁCENIA NAUCZYC.
KSZTAŁCENIA WYCHOW.
DOKSZTAŁCANIE SĘDZIÓW
DLA NIELETNICH ORAZ
INNYCH PRACOWNIKÓW
ZWIĄZANYCH Z PEDAGO-
GIKĄ SPECJALNĄ.

Z-CA DYREKTORA

/KIER. STUDIUM NORMAL/

WYDZIAŁY:

KSZTAŁCENIA NAUCZYC.
KSZTAŁCENIA WYCHOW.
KSZTAŁCENIA WYCHOW.
PRZEDSZKOLI
NADZÓR PEDAGOG. NAD
INTERNATEM

ADMINISTRACJA:

1. KIEROWNIK ADMINISTR.
2. KIEROWNIK KANCELARII
OGÓLNEJ.
3. INTENDENT
4. KIEROWNIK STOŁÓWKI
KUCHARKA
POMOCNICE KUCHENNE
5. PRACOWNICY GOSPOD.
USEW. I TRANSPORTU

GŁÓWNY OŚRODEK METODYCZNY

PORADNIE I PRACOWNIE

I 1. KIEROWNIK GE.
OŚRODKA METOD.

2. INSTRUKTORZY
DLA POSZCZEG.
DZIAŁÓW.

3. INSTRUKTOR DO
SPRAW POMOCY
NAUKOWYCH I PODR.

IV 1. KIEROWNIK POR.
ORTOFONICZNEJ

2. ORTOFONISTA

3. PRACOWNIK
POMOCNICZY

II 1. KIEROWNIK PORADNI
PSYCHOLOGICZNEJ

2. PSYCHOLOGOWIE

III 1. KIEROWNIK PORADNI
PROFILAKTYCZNEJ

2. LEKARZ

3. PSYCHOLOG

V 1. KIEROWNIK MUZEUM.

VI 1. KIEROWNIK BIBLIOTEKI
2. POMOC BIBLIOTEK.

KSIĘGOWOŚĆ

1. GŁÓWNY KSIĘGOWY

2. REFERENT PLANOWA-
NIA I STATYSTYKI

3. KASJER

4. MAGAZYNIER

REF. SPRAW OSOB.

1. KIEROWNIK REFERATU:

SPRAWY OSOBOWE
WYCHOWAWCÓW

2. REFERENT DO SPRAW
OSOBOWYCH SŁUCHACZY
WYDZIAŁU NORMALNE-
GO I ZAOCZNEGO

3. REFERENT DO SPRAW
OSOBOWYCH PRACOW-
NIKÓW PORADNI, PRA-
COWNI I ADMINISTR.
GOSPODARCZYCH.

